

**PROJEKCIJA RAZVOJA PROSTORNIH SISTEMA  
OSNOVA PROSTORNOG RAZVOJA  
SISTEMA NASELJA**

**LEGENDA:**

- |  |                           |  |                           |
|--|---------------------------|--|---------------------------|
|  | Granica kantona           |  | Planirani autoput         |
|  | Granice općina            |  | Planirana brza cesta      |
|  | Granice naseljenih mjesta |  | Magistralni put           |
|  | Granica urbanog područja  |  | Planirani magistralni put |
|  | Stanovanje                |  | Regionalni put            |
|  | Privredne zone            |  | Planirani regionalni put  |
|  | Privredne zone planirane  |  | Lokalni put               |
|  | Eksploataciona podja      |  | Planirani lokalni put     |
|  | Poljoprivredno zemljište  |  | Željeznička pruga         |
|  | Šumsko zemljište          |  |                           |
|  | Vodotoci                  |  |                           |
|  | Vodene površine           |  |                           |

**Gravitacijske sprege**

- Tuzla
- Grad region
- Brčko
- Općinski centri

**Centri**

- Formacija grad - region

- I Primarni centar
- II Sekundarni centri
  - II.A - u sklopu grada - regiona
  - II.B - ostali sekundarni centri
- III Tercijarni centri
  - III.A - pri gradu-regionu
  - III.B - ostali tercijarni centri
- IV Ostali centri

**Veličinska struktura naselja**

- Kantonalni centar
- Općinski centar
- Populacija od 5001 - 10000 st.
- Populacija od 2001 - 5000 st.
- Populacija od 1001 - 2000 st.
- Populacija od 501 - 1000 st.
- Populacija do 500 st.

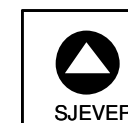
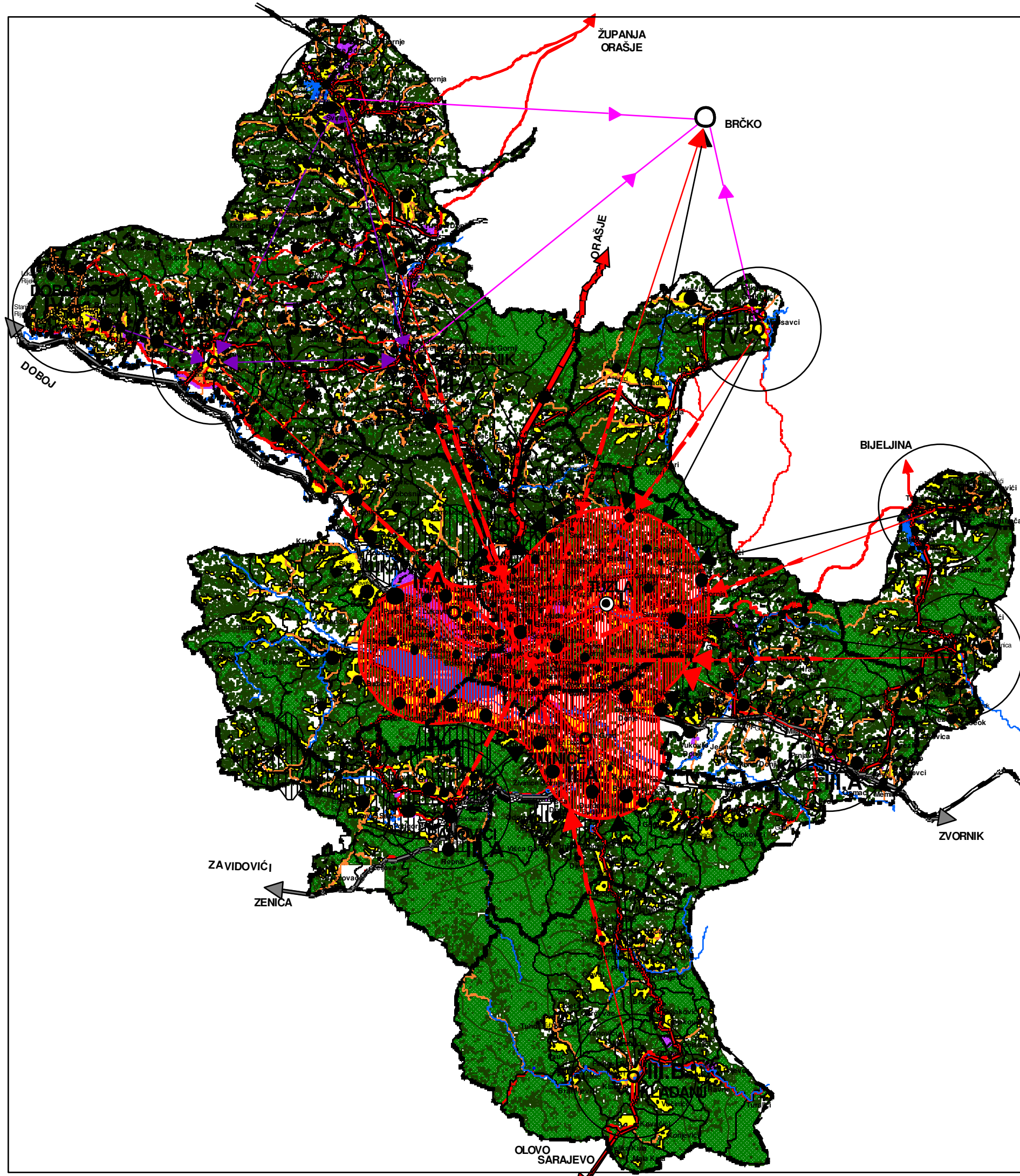

SJEVER

0 5 10 km

razmjera 1 : 300 000

List br

**28**



**J.P. ZAVOD ZA URBANIZAM TUZLA**

Juli  
2006